di FRANCESCO MANNARINO

MENDICINO – Ci siamo: Antonio Palermo ed i suoi lo avevano promesso sin dai primi giorni d'insediamento nel municipio delle Serre. I rifiuti sono un problema per Mendicino. Da ieri quindi un passo in avanti davvero importante è stato compiuto perché il consiglio comunale, nella sua interezza (coi voti quindi anche dell'opposizione) presieduto da Nathalie Crea e supportato dal lavoro della segretaria Chirico, ha votato il punto inerente il regolamento per la gestione dei rifiuti urbani e del compostaggio domestico.

Voto favorevole anche dai banchi dell'opposizione

Esulta Palermo. Ed esultano i consiglieri ed i tecnici che hanno lavorato alacremente al progetto. Tra tutti l'assessore al ramo ovviamente, Francesco Gervasi. Ancora un passaggio, l'approvazione definitiva nei tempi di legge; poi ufficialmente partirà la raccolta differenziata in paese. Il bando che prevede 4 milioni e mezzo per cinque anni tramite una gara pubblica ha sostanzialmente due aspetti da evidenziare: il ribasso dei costi ed il cambio culturale da imporre ai cittadini. E se Palermo ha parlato di un passo deciso «degno di un paese civile», tra l'altro raggiunto in un solo anno dalla vittoria elettorale, Gervasi ha spiegato che sono previsti incentivi fiscali e che il paese finalmente sarà ripulito, senza dover ricorrere ad ordinanze d'urgenza e temporanee. L'opposizione ha votato a favore, come detto, pur lamentando alcuni passaggi nel bando. La mancanza di un numero verde ad esempio. Oppure il costo previsto per il recupero degli oli esausti che «sarà un aggravio per quelle attività – hanno rimarcato prima la Giordano e poi Cupelli – presenti sul territorio e che fanno uso quotidiano ed abbondante dell'olio».

© RIPRODUZIONE RISERVATA

Il sindaco Antonio Palermo è soddisfatto del nuovo bando

TORANO Saranno effettuati dei lavori sul tracciato ferroviario

Passaggio a livello chiuso nel weekend

di ROBERTO GALASSO

TORANO - Resterà chiuso da venerdì notte a lunedì mattina il passaggio a livello di Torano Scalo.

L'interruzione del transito autoveicolare e pedonale sulla Sp 106 è necessaria per consentire i lavori di rettifica del tracciato della linea ferroviaria a semplice binario tra Sibari e il Bivio S. Antonello - variante di Torano n. 3 - compresa tra le progressive storiche 41+138 e 44+643.

L'importante intervento infrastrutturale riguarda il potenziamento e la razionalizzazione degli impianti e la velocizzazione di alcuni tratti del collegamento ferroviario "Metaponto - Sibari - Bivio - S. Antonello", che prevede un investimento nel solo territorio toranese di circa otto milioni di euro.

Il traffico subirà deviazioni

Già nei giorni scorsi è stata regolata la circolazione stradale nel centro abitato di Torano Scalo, la cui vasta zona è ormai interessata da un notevole incremento del traffico di autocarri e mezzi meccanici in entrata e uscita dalle aree di cantiere. Il passaggio a livello, situato quasi all'incrocio tra la Sp 106 (che porta a Torano centro, S. Martino di Finita e Cerzeto) e la Sp 241 (l'ex Ss 19), sarà chiuso dalle 23 di venerdì 15 maggio alle 5 di lunedì 18 maggio.

Il traffico, quindi, sarà deviato sulla Sp 107 per Sartano. La chiusura dell'arteria, in ogni modo, comporterà inevitabilmente dei disagi ai residenti della Scalo.

© RIPRODUZIONE RISERVATA

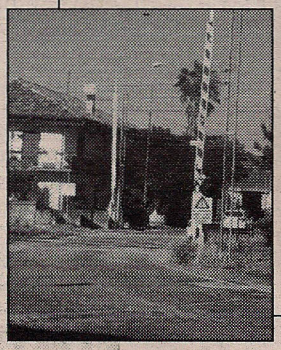

Il passaggio a livello di Torano